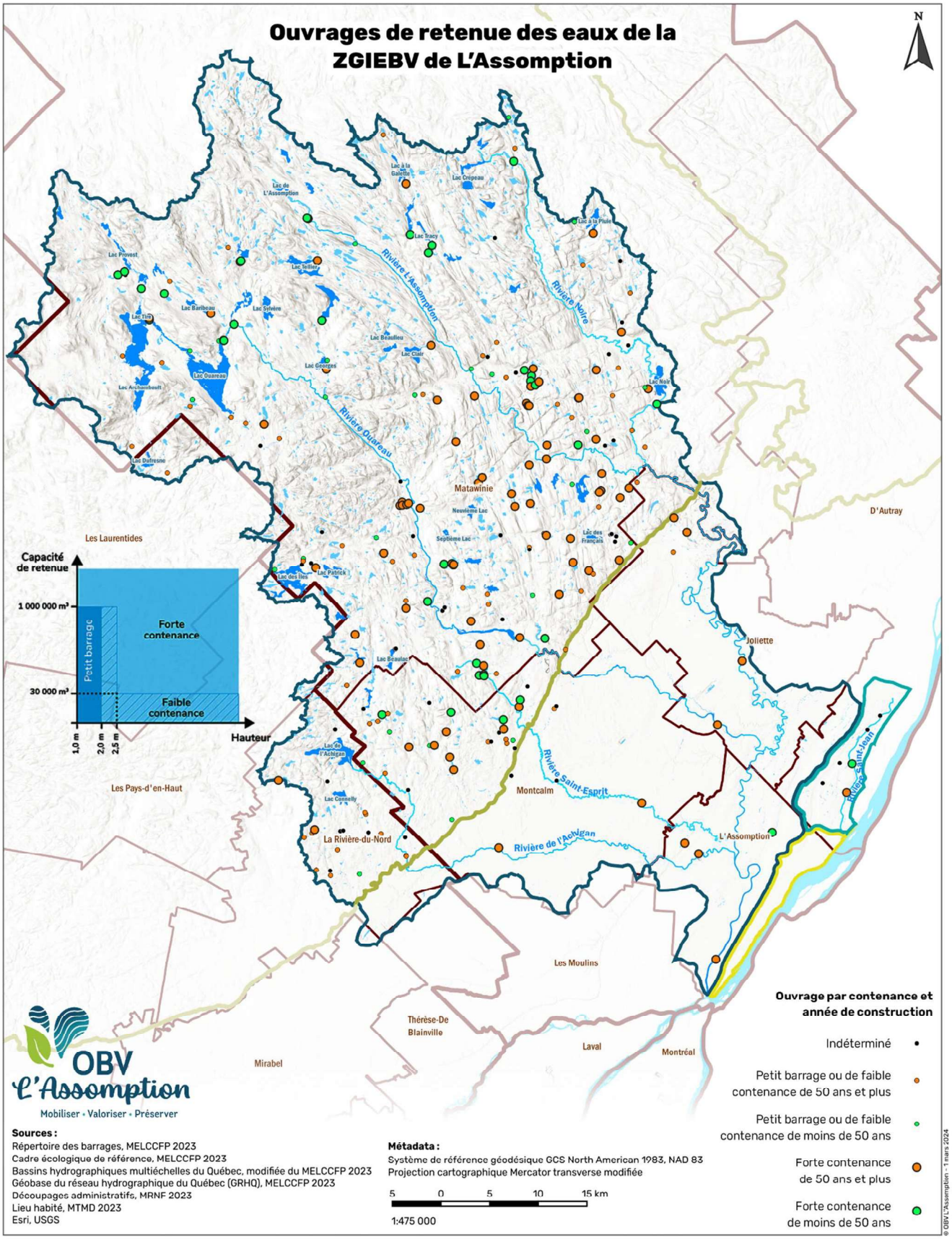
Ouvrages de retenue des eaux de la
ZGIEBV de L'Assomption
N
Lac à la Galette
Lac Crépeau
Lac de L'Assomption
Lac à la Pluie
Lac Tracy
Lac Provost
Lac Tellier
Rivière L'Assomption
Rivière Noire
Lac Baribeau
Lac Sylvère
Lac Tim
Lac Beaulieu
Lac Clair
Lac Georges
Lac Ouareau
Lac Noir
Lac Archambault
Rivière Ouareau
Lac Dufresne
Matawinie
Neuvième Lac
Septième Lac
Lac des Français
D'Autray
Les Laurentides
Capacité de retenue
1 000 000 m³
30 000 m³
Petit barrage
Forte contenance
Faible contenance
Hauteur
1,0 m
2,0 m
2,5 m
Lac des Îles
Lac Patrick
Joliette
Lac Beaulac
Lac de l'Achigan
Rivière Saint-Esprit
Rivière Saint-Jean
Les Pays-d'en-Haut
Montcalm
Lac Connelly
La Rivière-du-Nord
Rivière de l'Achigan
L'Assomption
Les Moulins
Thérèse-De Blainville
Laval
Montréal
Mirabel
OBV L'Assomption
Mobiliser • Valoriser • Préserver
Ouvrage par contenance et année de construction
Indéterminé
Petit barrage ou de faible contenance de 50 ans et plus
Petit barrage ou de faible contenance de moins de 50 ans
Forte contenance de 50 ans et plus
Forte contenance de moins de 50 ans
Sources :
Répertoire des barrages, MELCCFP 2023
Cadre écologique de référence, MELCCFP 2023
Bassins hydrographiques multiéchelles du Québec, modifiée du MELCCFP 2023
Géobase du réseau hydrographique du Québec (GRHQ), MELCCFP 2023
Découpages administratifs, MRNF 2023
Lieu habité, MTMD 2023
Esri, USGS
Métadata :
Système de référence géodésique GCS North American 1983, NAD 83
Projection cartographique Mercator transverse modifiée
5 0 5 10 15 km
1:475 000
© OBV L'Assomption - 1 mars 2024